

Pressehåndtering og kommunikation

Dag 2 Kl. 9.15 – 10.15

v/ Jonas Heltberg
Chef for Politik, Analyse og
Kommunikation

PRAKTISERENDE
LÆGERS
ORGANISATION



Om PLO's Afdeling for Politik, Analyse og Kommunikation

- Fem medarbejdere og en student
- To økonomer, tre med kommunikationsbaggrund
- Overordnet ansvar for:
 - Presse
 - Medlemskommunikation
 - Web og sociale medier
 - Politisk interessevaretagelse
 - Analyser og beregninger
 - PLO's interne økonomi og regnskab



PLO's medlemskommunikation

- PLO er ikke en normal "fagforening" – medlemmer får ofte vital information via PLO
- PLO's kanaler til medlemmer:
 - PLO'orientering hver 14. dag
 - Direct mail ved behov
 - Plo.dk
 - Medlemsevents – fx medlemsmøder efter ny OK, Lægedage
- PLO-regionalt: Nyhedsmails, direct mails, regionale sider på plo.dk, medlemsmøder, regionale facebookgrupper
- PLO Efteruddannelse: Nyhedsbrev, kataloger, Plo-e.dk, medlemsevents – fx Lægedage, Praksismanagerdagen mv.

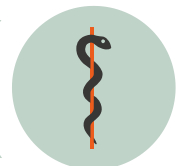

Nyt medlemssystem på vej

- Medio 2025: Nyt medlemssystem
- Herunder nyt system til nyhedsmails/direct mails
- Ny Min Side, der kan mere
- Tilrettet udgave af Læggedebatten
- Anledning til at vi giver vi PLO's kanaler et serviceeftersyn, som måske vil betyde enkelte ændringer/større ensartethed



PLO på de sociale medier

- LinkedIn – bred målgruppe: Potentielle medarbejdere, praktiserende læger, ansatte i almen praksis, beslutningstagere, samarbejdspartnere, medicinstuderende, unge læger
- Facebooksiden Bevar familielægen – rettet mod almindelige mennesker
- X og BlueSky – rettet mod politikere, beslutningstagere, journalister, meningsdannere
- Instagram- og facebookprofilen almenmediciner og almenmediciner.dk - rekrutteringskampagne rettet mod unge læger og studerende



KAMPAGNEN Almenmediciner.dk

Instagram (3.200 følgere), Facebookside (1000 følgere) og Youtubekanal

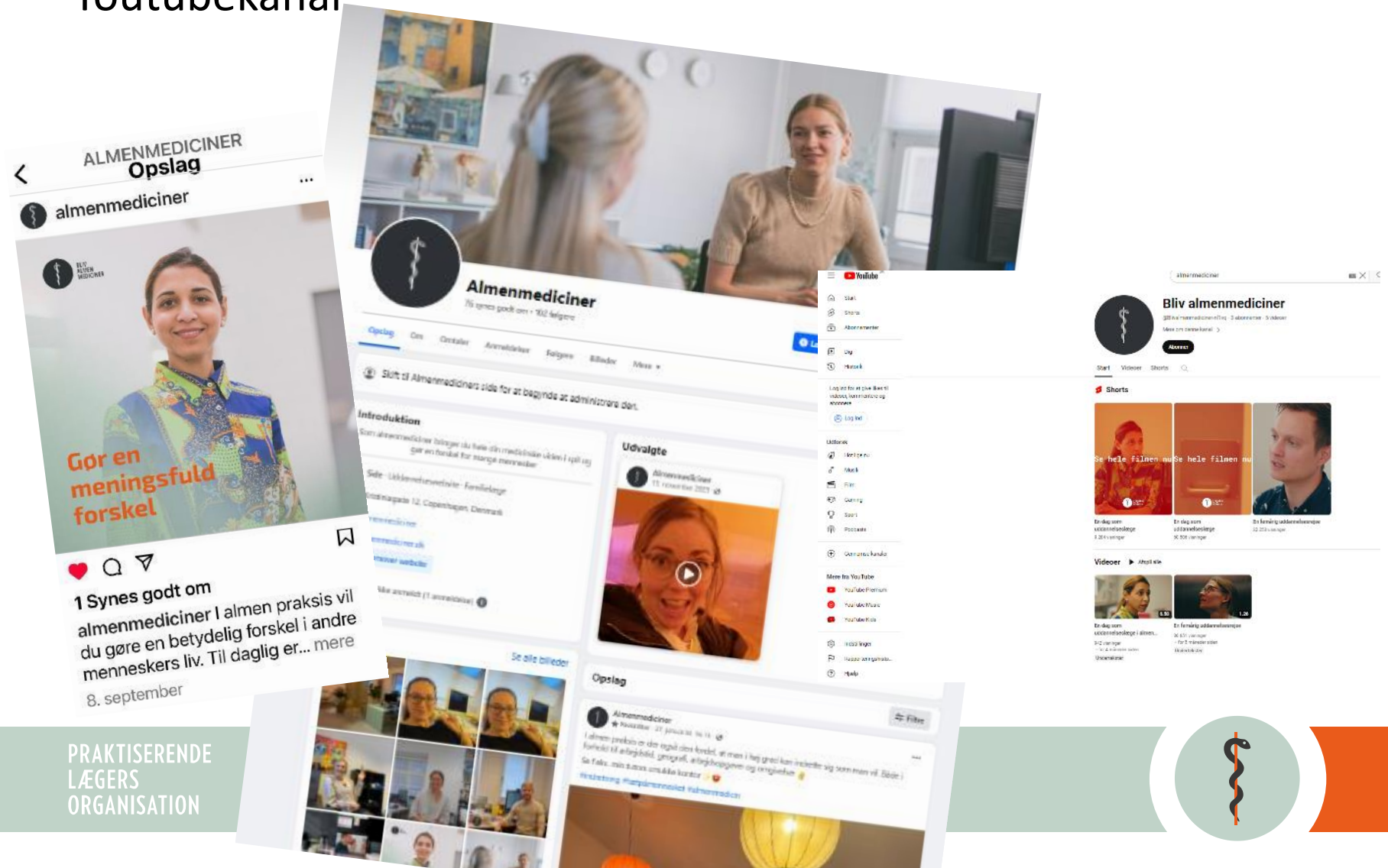

PRAKTISERENDE
LÆGERS
ORGANISATION

Ambassadørkorps

- Ambassadører deler fra deres hverdag på Instagram

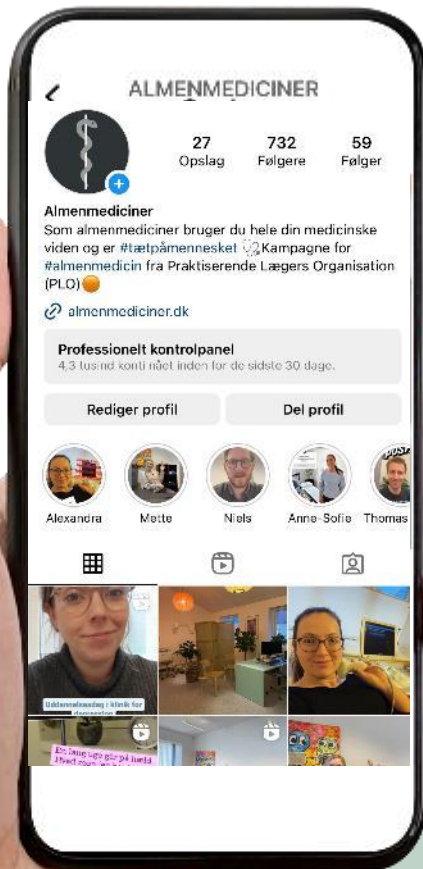

www.instagram.com/almenmediciner/

www.facebook.com/almenmedicinerdk



Indland

Play Podcast

Play

Vejr

TV2 Nord

Tip os

Menu

MF, Sundhed

muusmann

Fra nytårsaferende videokonferencer til det bliver

Tre procent af de konsultationer er videokonferencer. Det er alt for få, mener



LES OP ORDBOG

af Henning Macdonald Due

For travle danskere og børnefamilier er videokonferencer en oplagt løsning. Ældre med nedslidte knæ og

Men videokonsultationer bliver ikke brugt særligt meget af de praktiserende læger.

Læs også: Kit kunne ikke tage sig sammen til at gå til lægen - indtil han opdagede en knap på læge-appen

Video kan bruges ved almindelige konsultationer, årsstatus, samtaleterapi og ved

Tre overordnede initiativer vil i

Tallene er ottedoblet det sidste årti: Nimo er en af dem, der knækker kurven

27. februar 2025
Bemærk: Artiklen er mere end 30 dage gammel

Del artiklen

Foto: Caroline Monin / TV2 Nord

Lyt til artiklen

af Caroline Monin

Flere medicinstuderende vælger jobs i den almene praksis.

21-årige Nimo Saadiqjama er hurtigt gået fra gymnasium og i uddannelse.

Hun har, allerede nu, læst to år på medicinstudiet. Ikke nok med det, er hun i dag også ansat i fritidsjob hos den praktiserende læge i Nibe.

- Jeg elsker det her arbejde. Det er sådan et job, hvor man kan være her i syv timer og så kun føle det som om, man har været her i tre, fortæller hun.



af NIMO SAADIQJAMA
MF, sundhedsrådgiver, OK

ix

ringen har indtil videre etning, både økonomisk og



erdsstaten, hvor velfærdsydelse bliver leveret af konservative Per Larsen. Tegning: Rasmus Sand

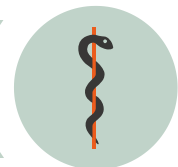

PLO's pressearbejde

- Proaktiv og reaktiv presse
- Stor interesse for almen praksis
- Nationale medier, regionale medier, sundhedsfaglige medier
- Ikke noget mål i sig selv at komme i medierne – men et redskab i interessevaretagelsen
- Vigtigt at kunne kommunikere på mange platforme:
 - Aviser, netnyheder, tv og radio
 - SoMe
 - Web
 - Egne medier (nyhedsbreve, analyser, evt. video og podcast)



Når du har en journalist i røret...

- Husk: Du har ikke ”pligt” til at svare
- DU bestemmer, om du vil udtaler dig (og hvornår)
- Overvej: Er du den rette til at udtale dig
- Forbered dig – søg evt. sparring (fx i PLO’s sekretariat)
- Husk: Hold altid en pæn og ordentlig tone – også på sociale medier: Du repræsenterer PLO
- Bed om at få citater til gennemsyn



Shitstorm/dårlige sager

- Naturligt at der er fokus på almen praksis
- ALTID en konkret vurdering, om og hvordan man skal udtale sig
- Lægefejl: PLO udtaler sig stort set aldrig om enkeltsager
- Afregningsfejl, snyd og svindel: PLO udtaler sig som regel kun overordnet
- HUSK: Medlemmer kan altid få hjælp og sparring (både om jura og medie håndtering)



Sammenhæng mellem presse og interessevaretagelse – case 1: Vækstdagsorden for almen praksis

- Tydelig strategisk retning fra ca. 2016: Systematisk fokus på lægemangel/behov for flere praktiserende læger
- Styrkede analysekompetencer i PLO's sekretariat; synspunkter underbygget med data og tal
- Nøgleelementer i strategi:
 - Analyser (lukket for tilgang, antal borgere uden fast læge etc.)
 - Mediehistorier, kronikker og debatindlæg
 - Deltagelse på konferencer og debatmøder
 - Fælles udspil med flere patientforeninger
 - Direkte møder med interessenter
 - ”Det lange, seje træk”



Lægemanglen griber om sig og rammer nu også de større byer

I flere af landets største byer er lægeklinikker umulige at sælge. Lægerne vil bl.a. løse problemet ved i begrænset omfang at lade sygeplejersker ordinere medicin.

DEL ARTIKLEN GEM PÅ LÆSELISTE



Formanden for Praktiserende Lægers Organisation, læge Christian Frø Aarestrup Pedersen



TYPE 2-DIABETES OG ALMEN PRAKSIS

Styrkelse af primærsektoren og mere lighed i sundhed

UDTILBUDT AF PRAKSIS

På patientens vegne

PLØ's udspil til bedre sammenhæng, større tilgængelighed og højere kvalitet i sundhedsvæsenet



UDSPIL AF PRAKTISERENDE LÆGERS ORGANISATION (PLØ) OG DIABETESFORENINGEN

Type 2-diabetes er en af de hurtigst voksende kroniske sygdomme i Danmark. Antallet af diabetikere i Danmark fordobles på 13 år. I 2025 vil den samlede forekomst være over en halv million. Det betyder et voksende antal mennesker med type 2-diabetes, som har behov for livslang opfølgning og rådgivning i at håndtere egen sygdom bedst muligt. Samtidig er det en sygdom, der rammer socialt sårbare – både i forekomst og i sygdommens påvirkning af den enkelte. Det stiller store krav til almen praksis.

Praktiserende Lægers Organisation (PLØ) og Diabetesforeningen ønsker med dette fælles udspil at arbejde for at styrke indsatsen over for mennesker med diabetes. Samarbejdet tager afsæt i udspillet fra PLØ 2016 'På patientens vegne' og Diabetesforeningens politikpapir fra 2015 'Hver 10. dansker har diabetes om 10 år'.

Venlig hilsen

Henrik Nedegaard
adm. direktør
Diabetesforeningen

Christian Freltag
frmd. Praktiserende
Lægers Organisation

diabetesforeningen



PLO/DF/2021 / 2021 1



Sammenhæng mellem presse og interessevaretagelse – case 2: Sundhedsstrukturkommissionen

- PLO's politiske sigtelinjer i strukturdebatten:
 - Mindst 5.000 praktiserende læger senest i 2035
 - Flere skal hjælpes i det nære sundhedsvæsen
 - Bedre lægedækning i yderområder, så borgere i HELE Danmark har egen fast læge
 - Fastholdelse af nuværende model for almen praksis – læger, der ejer og driver egne klinikker
 - Kollektivt og nationalt aftalesystem

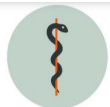

December 2023
- opdateret
februar 2024

Det koster kun 1.540 kr. om året at have fri adgang til sin praktiserende læge

I det danske velfærdssamfund betaler alle borgere til sundhedsvæsenet over skatten. I 2022 kostede det i gennemsnit kun 1.540 kr. per borger at have fri adgang til sin praktiserende læge hele året. Når vi spørger borgerne selv, så tror mere end tre ud af fem, at det koster mere end 10.000 kr. om året. Almen praksis er samtidig omkostningseffektiv og løser over 94 procent af alle henvendelser uden henvisning til hospitalerne.

Resumé

Den nuværende model for almen praksis er billig

- I 2022 kostede det i gennemsnit samfundet blot 1.540 kr. pr. borger at have fri adgang til sin praktiserende læge hele året.
- Tre ud af fem borgere tror, at det koster mere end 10.000 kr. om året, mens mere end hver fjerde borger tror, at det koster over 50.000 kr.
- Der er stor forskel på, hvor meget egen læge ser borgere i forskellige aldersgrupper: Der skal i gennemsnit 3.234 kr. til for at dække behovet for borgere på over 80 år.

22. MAJ 2023 KL. 06:00 | FOR ABONNENTER

Sådan skaffer vi fast læge til alle

Her er fire indspark til de politikere, der forhåbentlig vil følge op på anbefalingerne fra Sundhedsstrukturkommissionen, når det handler om at sikre fast læge til borgere i hele landet.

[DEL ARTIKLEN](#) [GIV ARTIKLEN](#) [GEM PÅ LÆSELISTE](#)



Flere praktiserende læger er en grundforudsætning for at løse udfordringen med lægemanglen og lægedækningen. Får vi ikke dem, vil der fortsat mangle en fast læge til alle, og det eneste, vi derfor vil kunne påvirke, er, hvor i landet der skal være lægemangel, skriver for manden for PLO, Jørgen Skadborg. Tegning: Rasmus Sand Høyer



PLO's interessevaretagelse i forhold til udmøntning af reformen

- Reformen indeholder både godt og skidt
- Overordnet valg: Konstruktivt-kritisk tilgang
- Høringssvar
- Løbende kontakt med embedsfolk og politikere
- Deltagelse i den offentlige debat og udmeldinger i medierne



Nyheder

- Jeg lukker og slukker, advarer læge efter udspil fra regeringen

Regeringens sundhedsreform skal sikre flere læger i yderområderne, men kan ende med det modsatte, mener PLO.



Politik

Læger advarede mod lange åbningstider – nu reagerer ministeren

Sundhedsminister Sophie Løhde (V) maner til besindighed. En lille lægepraksis skal ikke have åbent 24 timer i døgnet, lyder det.



Sundhedsminister Sophie Løhde (V) forholder sig nu til en kraftig advarsel fra de praktiserende læger. Foto: Ida Marie Odgaard / Ritzau Scanpix



PRAKTISERENDE LÆGERS ORGANISATION

